

# **XVIII CONCURSO DE MÉIS**

## **Critérios de Participação**

### **Âmbito**

1. A Câmara Municipal de Moura como entidade organizadora, pretende levar a efeito, integrado na XXXI Feira do Artesanato, a realização do **XVIII Concurso de Méis da Região de Moura**.

### **Objectivos**

1. Promover e divulgar a apicultura do concelho de Moura e concelhos limítrofes;
2. Dar a conhecer os apicultores e suas actividades junto de todos aqueles que visitem o certame;
3. Criar oportunidades de negócios e potenciar novos espaços de comercialização.

### **Programa**

(Sábado, 10 de Setembro)

- 10,00h. – Concurso de Méis;  
10,30h. – Assembleia Geral da APIVALE;  
13,00h. – Almoço de Confraternização;  
15,00h. – Entrega de Prémios e Seminário sobre temas ligados à Apicultura.

### **Condições de Admissão**

1. Os méis a concurso devem ser provenientes de apiários instalados no concelho de Moura e concelhos limítrofes;
2. *Os concorrentes são obrigados a apresentar fotocópia do comprovativo do seu número de Registo de Apicultor.*

### **Inscrição**

1. Os concorrentes deverão requisitar na Câmara Municipal de Moura, os seguintes frascos, por cada amostra de mel a concurso:
  - 1.1. Um frasco de 500 grs. (para exposição);
  - 1.2. Dois frascos de 250 grs. (para análise).
2. Só o frasco de 500 grs. deverá ser apresentado com o rótulo com que é comercializado;
3. Caso o concorrente não possua rótulo próprio, a Organização aceita amostras devidamente etiquetadas em que conste o nome e a morada do concorrente;
4. Para além das amostras referidas nos pontos anteriores, os concorrentes deverão preencher a ficha de inscrição que se encontra anexa a este regulamento;
5. As amostras deverão ser entregues **até ao dia 19 de Agosto de 2011**, no seguinte endereço:

**Câmara Municipal de Moura**  
**Divisão de Apoio ao Desenvolvimento e Assuntos Comunitários**  
**Praça Sacadura Cabral**  
**Moura**

6. A inscrição no concurso dá direito a um convite para o Almoço de Confraternização.

### **Participação**

1. Poderão participar os seguintes tipos de mel:
  - 1.1. Monofloral: Rosmaninho e Girassol;

1.2. Multifloral: Mil Flores.

7. O Apicultor só poderá apresentar uma amostra por cada tipo de mel (Rosmaninho, Girassol e Mil Flores).

### **Classificação**

1. O critério de pontuação decorrerá numa escala numérica valorizada de 1 a 3, que pontuará os aspectos de aroma, humidade, paladar, cor e limpeza, este último de carácter eliminatório;
2. Todos os participantes receberão um Certificado de Participação no concurso. Os três melhores classificados, por tipo de mel, receberão um Troféu e um Diploma;
3. Apenas haverá atribuição de prémios se houver um mínimo de 5 concorrentes em cada categoria.

### **Júri**

1. O júri composto por provadores credenciados reunirá no dia 10 de Setembro de 2011, pelas 10 horas, no Parque Municipal de Feiras e Exposições do Concelho de Moura;
2. Nenhum elemento do júri poderá apresentar amostras a concurso.

### **Considerações Finais**

1. As dúvidas ou casos omissos, suscitados pela aplicação deste regulamento serão resolvidos pela Organização.

**CLASSIFICAÇÕES RELATIVAS**  
**À EDIÇÃO DE 2010**

***XVII CONCURSO DE MÉIS DA***  
***REGIÃO DE MOURA***  
***(11/SET/2010)***

***Monofloral: Rosmaninho***

Class.	Apicultor	Localidade
1º.	Joaquim José Aires Pinto	Santana – Portel
2º.	Francisco Joaquim Bacala	Santana – Portel
3º.	José Maria Rendeiro Lação	Santana – Portel

***Multifloral: Mil Flores***

Class.	Apicultor	Localidade
1º.	António José Tereno	Moura
2º.	Rui Carlos Ferreira Fialho	Moura
3º.	Armindo José Cavaqueiro	Moura

***Organização:***



***Apoio:***



# Rosmaninho Girassol Mil Flores

**(Critérios de Participação)**

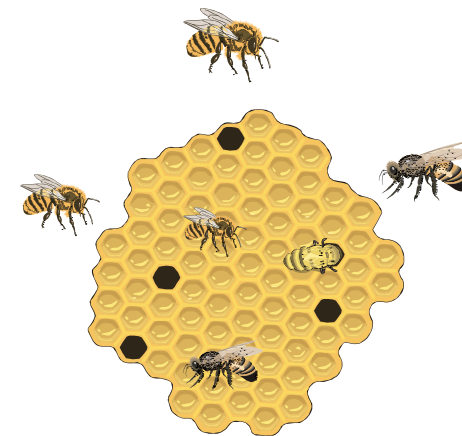

**Parque Municipal  
de Feiras e Exposições**

**10 / Setembro / 2011**



**Câmara Municipal de Moura**  
Divisão de Apoio ao Desenvolvimento e  
Assuntos Comunitários  
7860 – 207 Moura  
Telefone: 285 250 400 Fax: 285 250 494

**XVIII Concurso de Méis da Região de Moura**